

# ホテルからのご案内

## 目次

- 1: ホテルからのご案内
- 2: 施設のご案内
- 3: 朝食について
- 4: 客室・ルームキー使用について
- 5: ハウステンボス入場について
- 6: 駐車場のご案内
- 7: もっと詳しくホテル情報を知りたい
- 8: ホテルからのお知らせ

# ❀ ホテルからのご案内

## ■ チェックアウトのお手続きについて

10:30～11:00の時間帯は、チェックアウトのお手続きでフロントの混雑が予想されます。フロントが空いている時間帯で、事前精算へのご協力をお願い申し上げます。

※ご精算後もチェックアウトの時間まではお部屋をご利用いただけます。  
お帰りの際にはルームキーをご返却ください。

## ■ レストランご利用について

室内着でのご入店をご遠慮いただいております。  
ご夕食をご利用の際にはご予約も承っております。  
時間帯によりましてはお受けできない場合もございますので、お早目にフロントまでご連絡ください。

## ■ 設備について

電子レンジは1階ベビールームにございます。  
コインランドリーはございません。ハウステンボス内または、周辺店舗をご案内しております。

## ■ 宅急便の包装資材（箱・カバー）について

1階のクロークで販売しております。  
（営業時間：7:30～21:30）

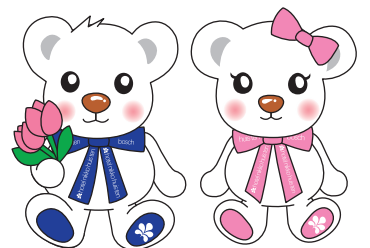

## ■ JRハウステンボス駅までは徒歩約15分

※ホテルからハウステンボス駅までの区間をご利用いただけるお荷物カートを正面玄関横にご準備しております。

## ■ ご不明点やお問合せ

内線短縮ボタン「フロント」までご連絡ください。



# 施設のご案内

## 飲食施設

レストラン ラヴァンドル	朝食	6:45～10:00 (最終入店9:30)	混雑予想時間 7:30～9:00
	ランチ	11:30～14:30 (最終入店14:00)	
	喫茶	14:00～16:00 (ラストオーダー15:30)	
	ディナー	17:30～21:00 (ラストオーダー20:00)	店休日：水曜日 (ディナー時間帯のみ)
日本料理 あじ彩	ディナー	17:30～21:00 (ラストオーダー20:00)	店休日：火曜日

※システムの変更に伴い、レストラン・売店での「お部屋付け・宿掛け」は行っておりません。ご不便をおかけいたしますが、各施設でのお支払いをお願いいたします。

## 1F フロアマップ



## その他

売店 メルカード	8:00～22:00 ※営業時間は変更になる場合がございます	お土産の他・カップ麺やお飲物をご準備しております
大浴場	6:00～10:00 (最終入場9:30)      16:00～24:30 (最終入場24:00)	混雑状況により時間変更および入場制限を行います
ホテル専用再入場ゲート	ハウステンボスの営業時間に準じます	チケットの販売は行っておりません 詳しくはスタッフまでお尋ねください

自動販売機・製氷機	宅急便	チェックアウト後のお荷物お預かり
各階51号室の隣にございます ※製氷機をご利用の際は、お部屋のアイスボールをお持ちください	7:30～21:30	当日中のお受取りをお願いしております
1階「クローク」もしくは「手ぶら観光カウンター」		

# 朝食について

## ◆◆◆ 朝食付プランのお客様 ◆◆◆

営業時間 6:45 ~ 10:00 (最終入店 9:30)

こちらの朝食券を会場へお持ちください。

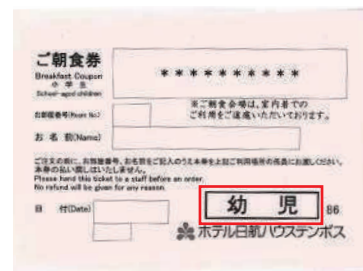
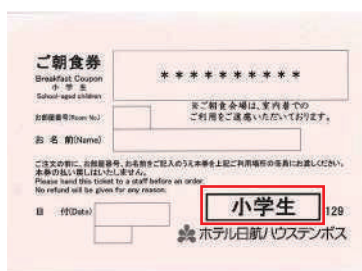
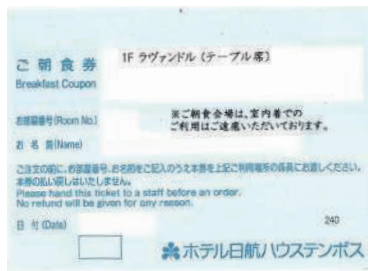

※7:30 ~ 9:00 までは混み合う場合がございます。

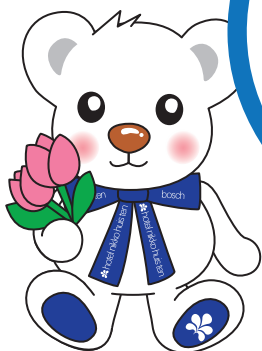

レストラン  
ご利用時は  
備え付けの  
室内着での  
ご入店は、  
ご遠慮  
いただいております



## ◆◆◆ 朝食付きではないプランのお客様 ◆◆◆

大人 2,800円  
小学生 1,600円  
幼児 1,200円



# 客室階・ルームキー使用方法について

## 2階～6階 客室階のご案内

- 非常口は各階に4カ所ございます。  
客室ドアの内側に案内板にも表示  
しておりますので、お休み前まで  
にご確認をお願いいたします。
- 各階51号室の隣に自動販売機と  
製氷機がございます。  
※製氷機をご利用の際は、お部屋のアイスパールを  
お持ちください。
- 館内は禁煙でございます。  
喫煙は各階56号室隣「喫煙ルーム」  
にてお願いいたします。

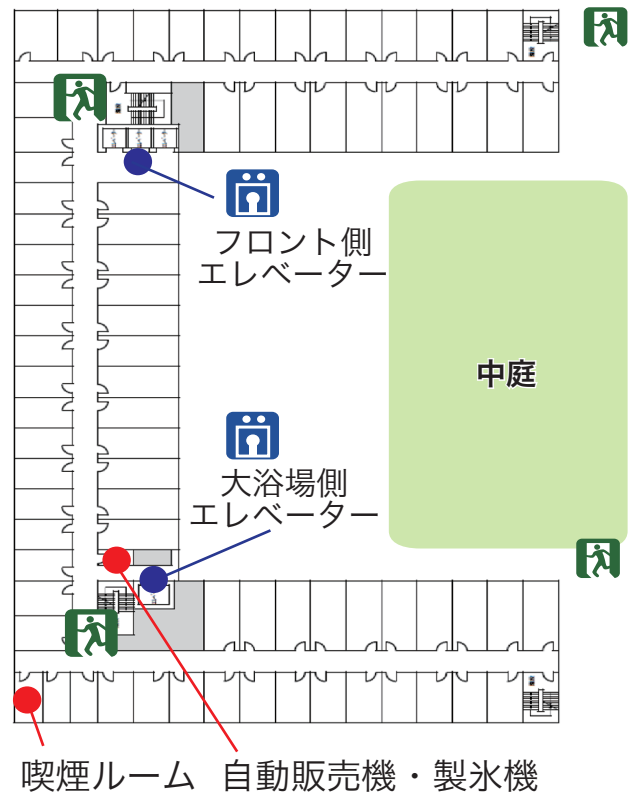

## カードキーのご利用方法

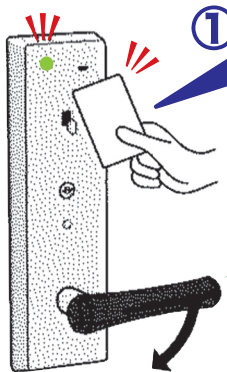

① 緑のランプが点灯するまで  
カードをセンサーにかざします

② レバーを操作し  
扉を開けてください

③ ドアを開け、壁際にございます  
カードキーケースに上から差し込むと  
お部屋の電源が入ります



④ ドアはオートロック  
でございます  
ご滞在中はご自身で  
お持ちください

※チェックアウト時には  
カードキーをフロントに  
ご返却お願いいたします  
尚、紛失の際は1枚につき  
1,000円を頂戴します



SSID Hotel Nikko Huis Ten Bosch

PASSWORD 0956273000

FREE Wi-Fi  
ご利用いただけます♪



# ハウステンボス入場について

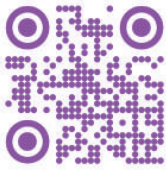

ハウステンボス  
公式ホームページ  
はコチラ

## ハウステンボス公式アプリ



公式アプリでできること

- ・マップの表示
- ・施設の待ち時間表示
- ・レストラン整理券発行
- ・ショーの開催時刻

## ① ハウステンボスチケットのご案内 (チケットはすべて入場+アトラクション施設対応)

### 1日のみ

- ・1DAYパスポート
- ・アフター3パスポート  
(午後3時以降入場)

### 2日間

- ・1.5DAYパスポート  
(初日15時以降から連続2日間)
- ・2DAYパスポート  
(連続2日間)

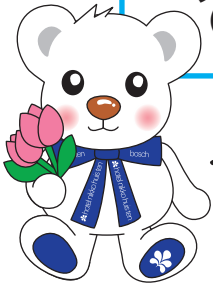

**ホテルではチケットの取扱いはありません**

※全てハウステンボスウェルカムゲート (入国棟) になります

## ② 宿泊証明書に関して

☆以下に該当する方は、宿泊証明書の提示で  
ホテル宿泊者専用ゲートから入場可能です。

- 1、年間パスポートをお持ちの方
- 2、ハウステンボス公式 HP またはハウステンボス窓口で購入した  
チケットをお持ちの方
- 3、日付をまたぐチケット (1.5DAY、2DAY) をお持ちで2日目の入場の方

**Check**



- ・初回入場時のみ必要な為、2回目以降は提示の必要はありません。
- ・フロントスタッフがご準備いたします。お気軽にお声がけください。
- ・引換券では入場できません。

## ③ ハウステンボスの入退場に関して



初回入場はハウステンボスのウェルカムゲート (入国棟)



2回目以降はホテル日航宿泊者専用ゲートより  
何度でも入退場可能です♪



ホテル日航  
ハウステンボス

※ホテル日航宿泊者専用ゲートはハウステンボスの営業時間に準じております。  
※最終入場時間は閉園時間ではございません。詳しくは営業時間をご確認ください。

# 駐車場のご案内



こちらの駐車券を  
フロントに  
お持ちください

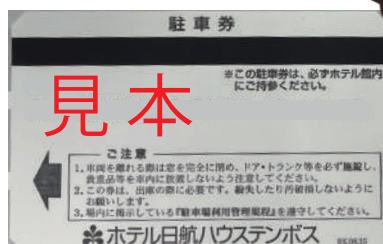
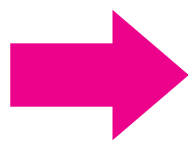

## ご宿泊のお客様

ご出発時の**正午まで**一泊一台 **1,000円**

以降は30分ごとに400円加算いたします  
※プランなどにより異なる場合がございます

無料お手続き後は**期間内に限り**定期駐車券としてお使いいただけます

### ■ ご利用方法

- ① 駐車券挿入口に入れてください。
- ② ゲートが開きます。
- ③ 駐車券が戻ってきますのでお取りになってからお進みください。  
※入庫時は発券ボタンを押さないようにご注意ください。
- ④ 再入庫される際は、出庫時に戻ってきた駐車券を挿入口に入れてください。駐車券をお取りになりますとゲートがひらきますので駐車場へお進みください。



## レストラン・宴会場をご利用のお客様

駐車券をご持参ください

1,500円以上のご利用の場合

**3時間無料**

それ以降は一般利用の料金が発生いたします



## 一般のお客様

**30分 / 400円**

※発券後15分以内のご出発は無料です

# もっと詳しくホテル情報を知りたい

## ホテルホームページ

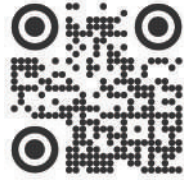

QRコードを  
長押しすると  
各ページへ  
移動できます。

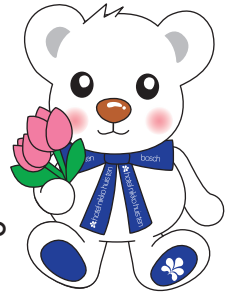

## レストランを知りたい



## 朝食を知りたい

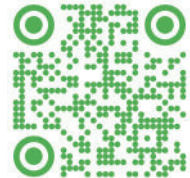

## アメニティを知りたい

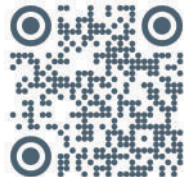

## 館内施設ご案内

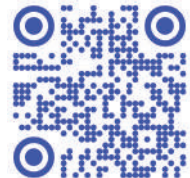

## スタッフおすすめ！ 周辺観光情報



## ハウステンボスの 情報を知りたい

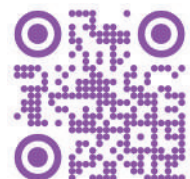
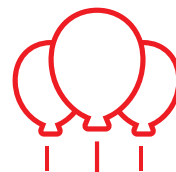



# ホテルからののお知らせ

## 売店 “メルカード” ご案内

SHOP  
ショップメルカード  
MERCARD

日用品をはじめ、ご当地のお土産、ハウステンボスオリジナル商品、地元作家の作品などを販売しています。お菓子やおつまみなども取扱っています。お気軽にお立ち寄りください♪

## 1階売店 日用品コーナー



## ホテル公式アカウント

ホテル&レストランの最新情報は、公式アカウントでチェック♪

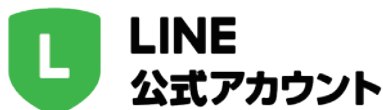
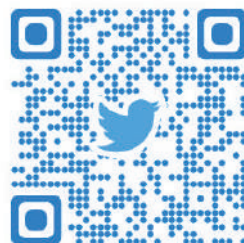

## 会員プログラム「One Harmony」



※入会費・年会費無料

One Harmonyは、オークラ ホテルズ & リゾーツ、ニッコー・ホテルズ・インターナショナル、ホテルJALシティでご利用いただける会員プログラムです。

ホテルをご利用のたびにポイントが貯まるほか、多彩な特典をご用意しております。日本で、世界で、幅広くご利用ください。

ご来館当日、ホテルのフロントカウンター、レストランでも簡単にご入会いただけます。この機会にぜひご入会ください。

ワンハーモニーの特典などについて知りたい →→→

